

PONTO DE ONIBUS

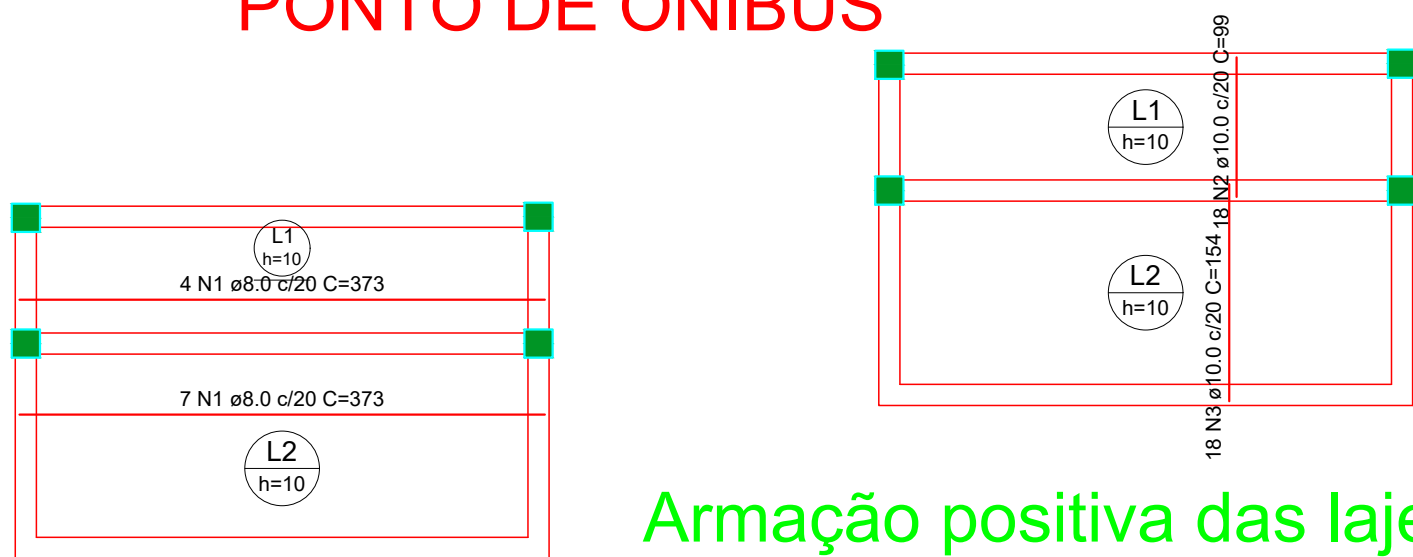

Armação positiva das lajes (Eixo Y)

escala 1:50

Armação positiva das lajes (Eixo X)

escala 1:50

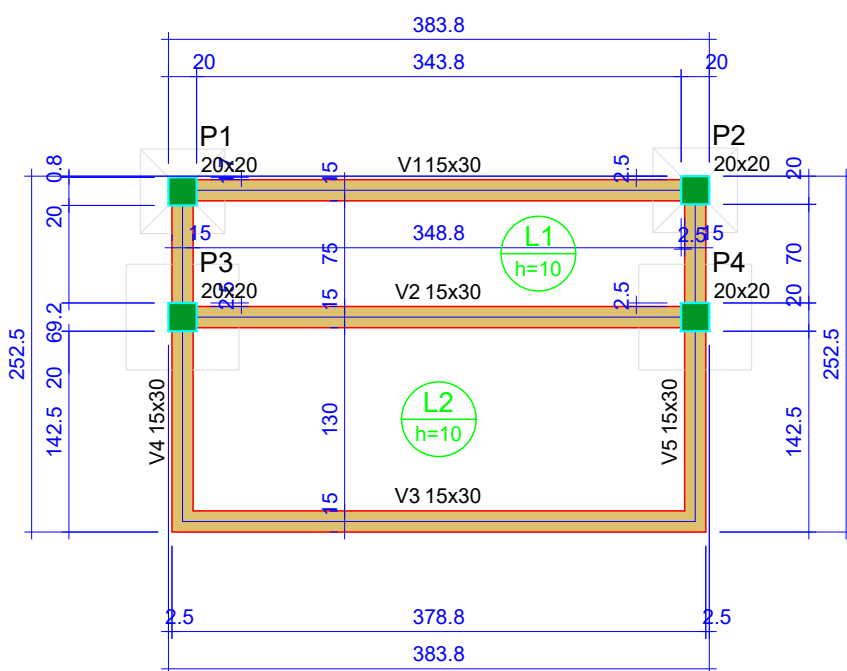

Características dos materiais	
fck	Ecs
(kgf/cm²)	(kgf/cm²)
250	241500

Dimensão máxima do agregado = 19 mm

Legenda das vigas e paredes

Viga

Legenda dos pilares

Pilar que morre

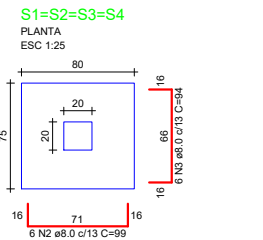
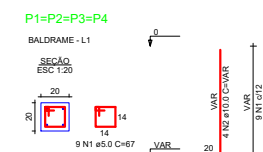

Forma do pavimento Baldrame (Nível Variado)

escala 1:50

PERGOLADO

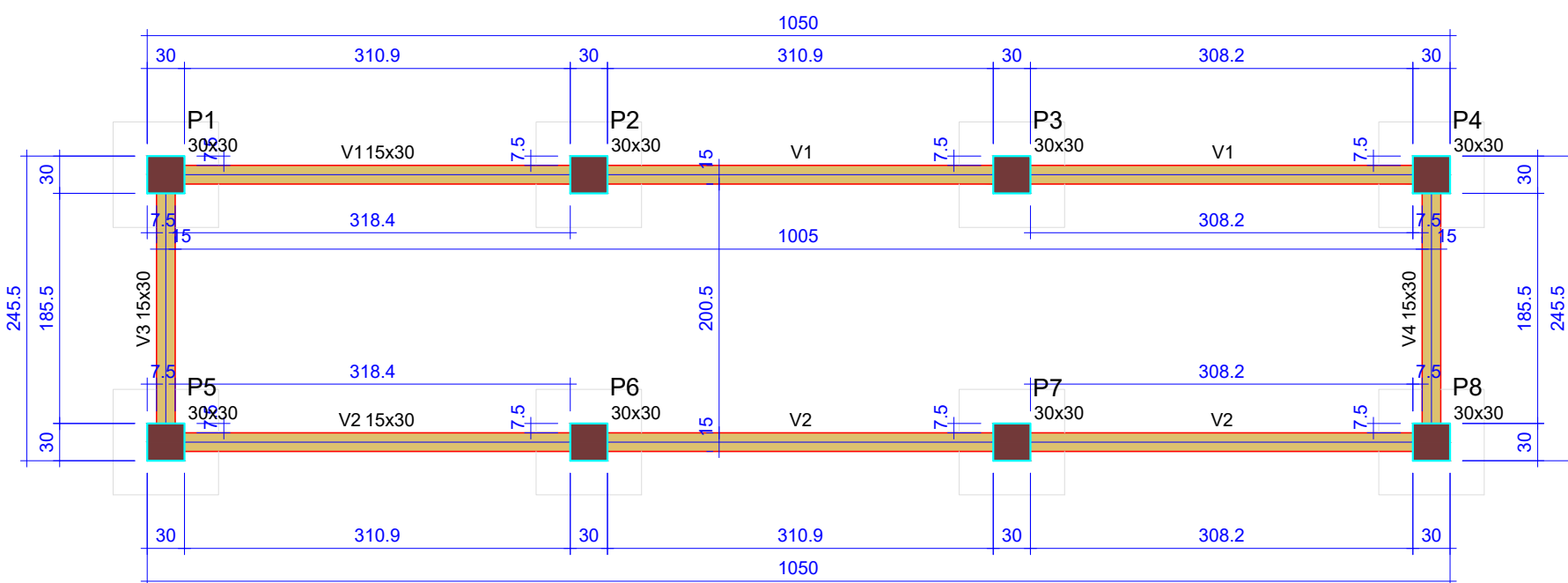
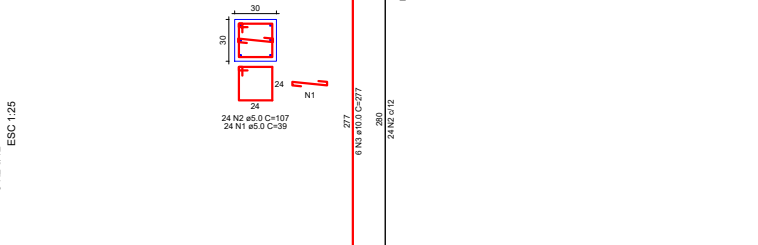
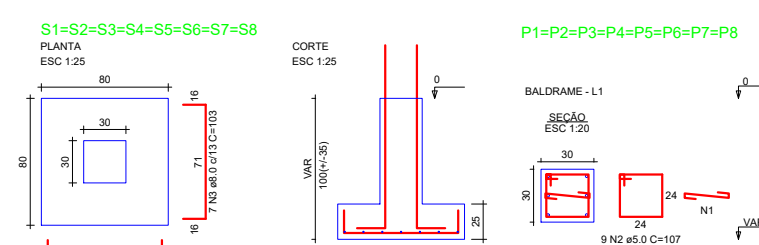
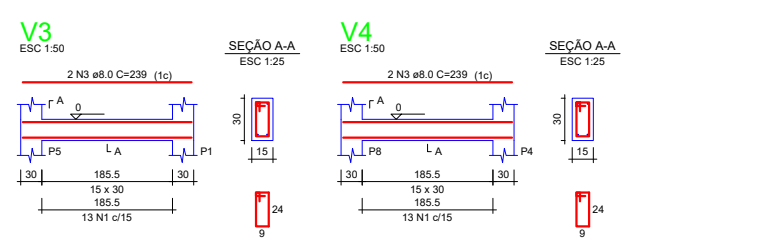
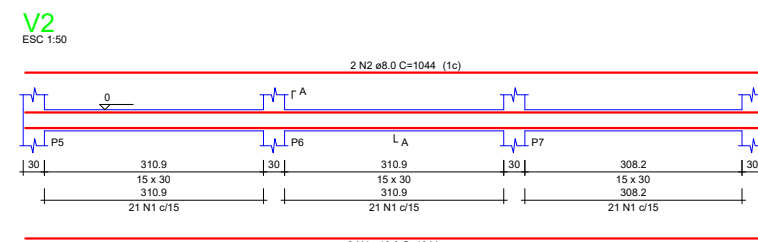
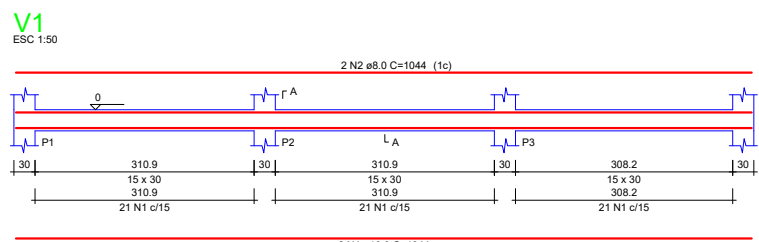

Características dos materiais	
fck	Ecs
(kgf/cm²)	(kgf/cm²)
250	241500

Dimensão máxima do agregado = 19 mm

Legenda das vigas e paredes

Viga

Legenda dos pilares

Pilar que passa

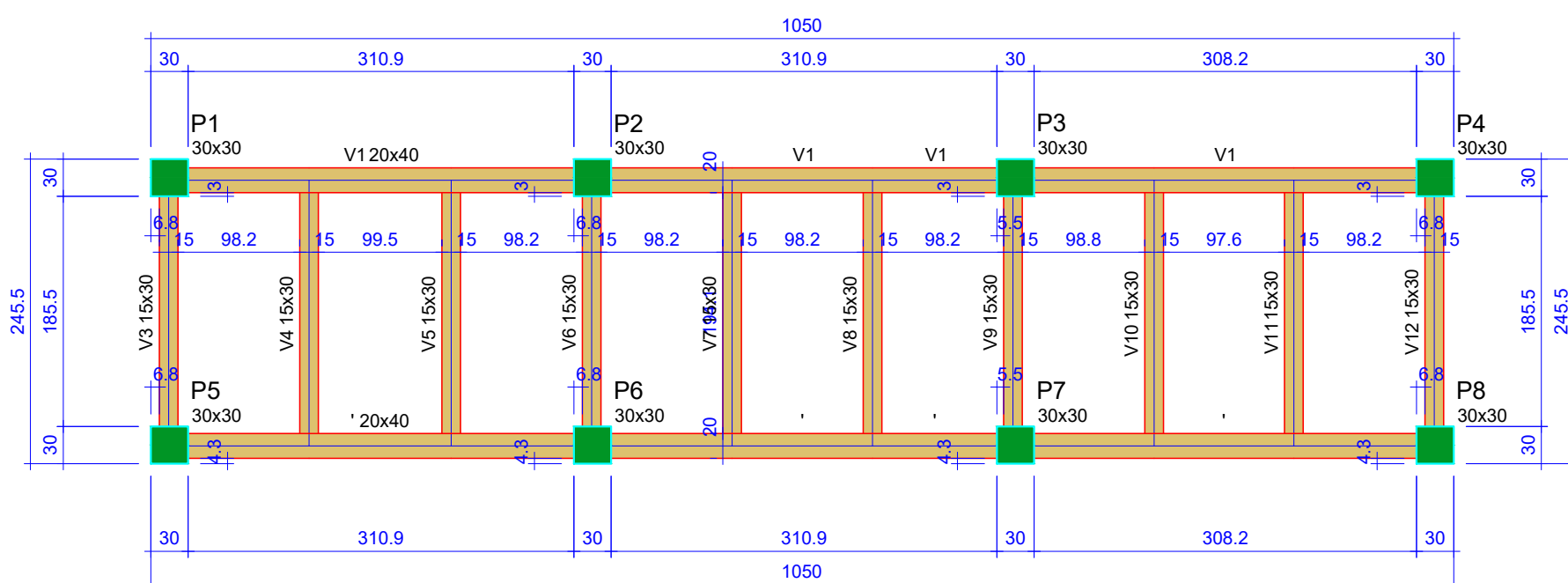
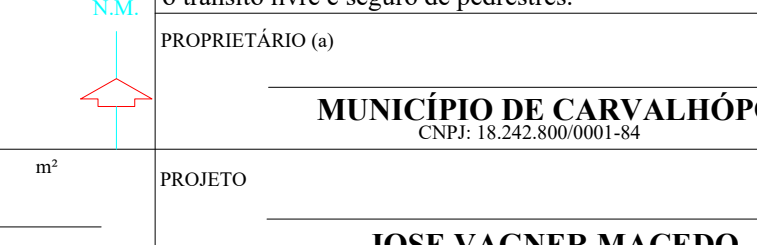
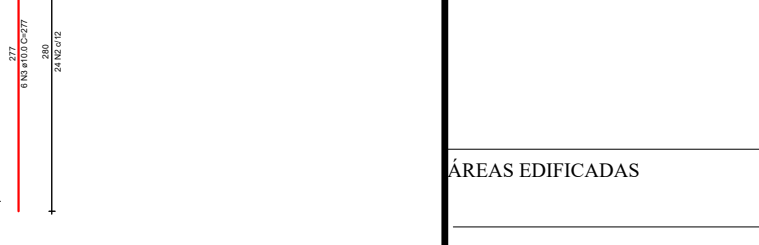
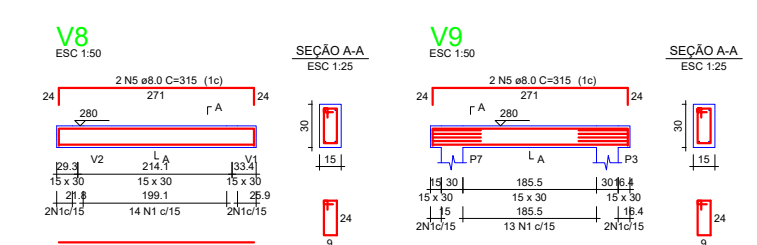
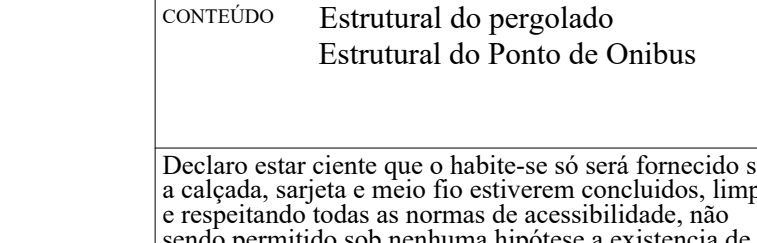
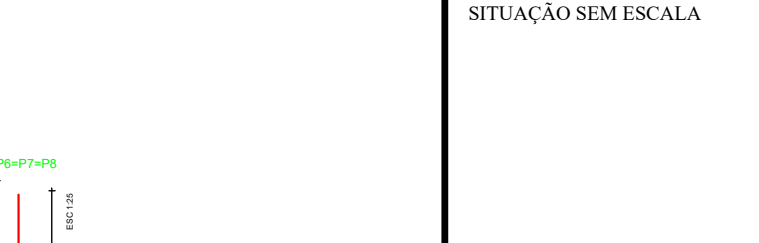
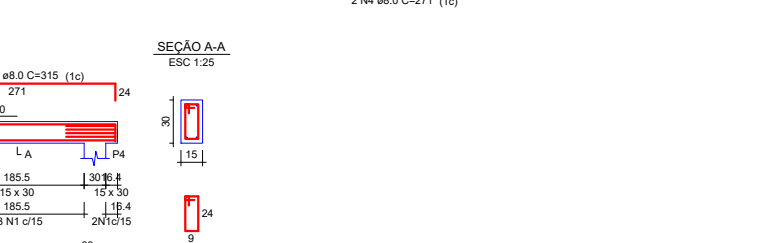
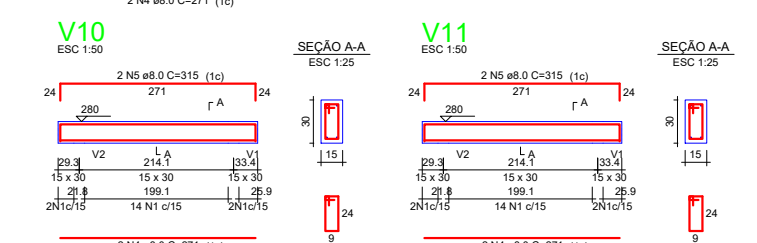
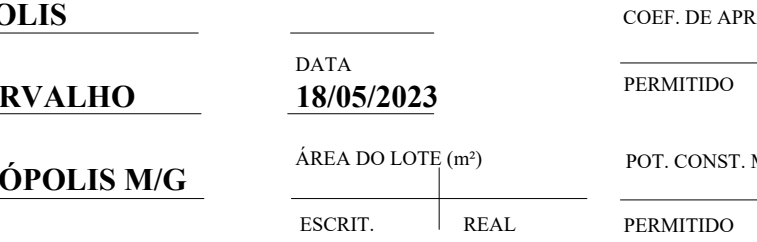
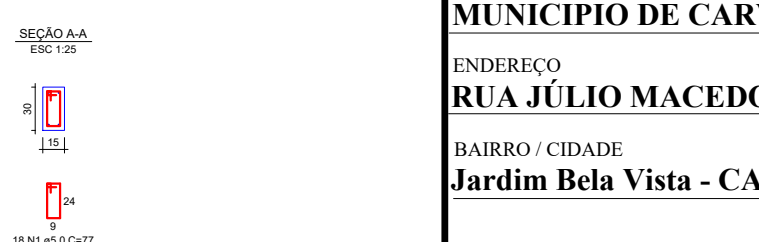
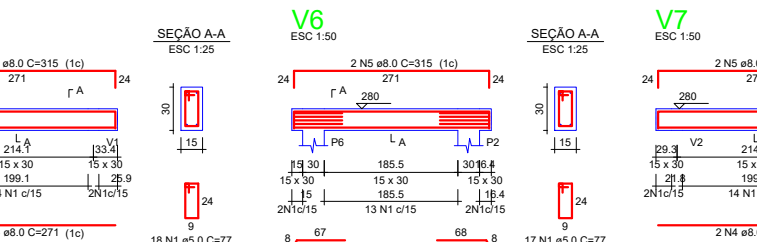
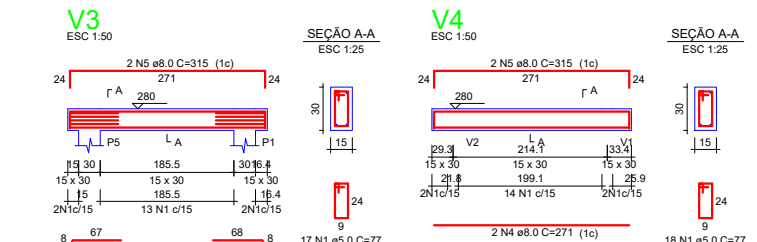

Forma do pavimento Baldrame (Nível 0)

escala 1:50

Forma do pavimento Térreo (Nível 280)

escala 1:50

PROJETO ESTRUTURAL

FOLHAS

01/01

OBJETIVO LAZER	INSCRIÇÃO CADASTRAL		ZONA	
FINALIDADE / ATIVIDADE ÁREA DE LAZER	QUADRA		TAXA DE OCUPAÇÃO (%)	
PROPRIETÁRIO (a)	LOTE		PERMITIDO	REAL
MUNICÍPIO DE CARVALHÓOLIS			COEF. DE APROV. MÁXIMO	
ENDEREÇO RUA JÚLIO MACEDO DE CARVALHO	DATA 18/05/2023		PERMITIDO	REAL
BAIRRO / CIDADE Jardim Bela Vista - CARVALHÓPOLIS M/G	ÁREA DO LOTE (m²)		POT. CONST. MÁXIMO (m²)	
	ESCRIT.	REAL	PERMITIDO	REAL

SITUAÇÃO SEM ESCALA	CONTEÚDO
	Estrutural do pergolado Estrutural do Ponto de Ônibus
	Declaro estar ciente que o habito-se só será fornecido se a calçada, sarjeta e meio fio estiverem concluídos, limpos e respeitando todas as normas de acessibilidade, não sendo permitido sob nenhuma hipótese a existência de degraus ou rampas de acesso que dificulte ou impossibilite o trânsito livre e seguro de pedestres.
	PROPRIETÁRIO (a) MUNICÍPIO DE CARVALHÓPOLIS CNPJ: 18.242.300/0001-84
ÁREAS EDIFICADAS	PROJETO
	JOSE VAGNER MACEDO ENG. CIVIL - C.R.E.A. - MG 45054/D
Residencia	PROFISSIONAL
Térreo	ENGENHARIA & ARQUITETURA
Total a regularizar	CARVALHÓPOLIS - MG (35)32821134 (35)9964-6440
	Declaro que a aprovação do projeto, não implica por parte da Prefeitura Municipal, do direito de propriedade do terreno.

APROVAÇÕES